

T30/F30	ANGABE DER BRANDKLASSE	UK FERTIGDECKE	BETON NACH STATIK
RgT TÜR	RAUCHSCHUTZ TÜR	OK FERTIGBODEN	ZIEGELMAUERWERK
VT TÜR	VOLLSPAN TÜR	BR FERTIG	NATURSTEIN
BMZ	BRANDMELDEZENTRALE	OK ROHDECKE	GK-STÄNDERWERK
FSK	FEUERWEHR-SCHLÜSSELKASTEN	BR ROH	HALFENSCHIENE
HKH	HEIZKÖRPERNISSE	VERDECKT UNTER SCHNITTTEBENE	DURCHBRUCH
⊙	MASS VORORT ÜBERPRÜFEN BEI ABWEICHUNG RÜCKSPRACHE MIT BLÄNDERUNGSHINWEIS MIT INDEX	1BER SCHNITTTEBENE	SCHUTZ
		SIEHE DETAIL 7.001	BESTAND (= BT)
		NEUES MW UM PUTZ, STÄRKE VERSETZT	BETONFERTIGTEIL
OK	OK OBERKANTE	S	SANITÄR
UK	UK UNTERKANTE	H	HEIZUNG
VK	VK VORDERKANTE	L	LÜFTUNG
UG	UG UNTERGESCHOSS	E	ELEKTRO
TG	TG TIEFGARAGE	SP	SPRINKLER
EG	EG ERODGESCHOSS	UR	ÜBERSCHUBROHR
OG	OG OBERGESCHOSS	A	AUSSPARUNG
B	B FUSSBODEN	WD	WANDURCHBRUCH
W	W WAND	WS	WANDSCHLITZ
D	D DECKE	DO	DECKENDURCHBRUCH
ST	ST STURZ	DS	DECKENSCHLITZ
BR	BR BRÜSTUNG	BD	BODENDURCHBRUCH
R	R ROH	UZ	UNTERZUG
F	F FERTIG	ÜZ	ÜBERZUG
BE	BE BETON		
ZS	ZS ZEMENTESTRICH	NS	NS NATURSTEIN
KS	KS KUNSTSTEIN	FL	FL FLESEN
TE	TE TEPPICH	LI	LI LINOLEUM
PU	PU PUTZ	GK	GK GIPSARTON
HO	HO HOLZ	ME	ME METALL
SB	SB SICHTBETON	WA	WA WÄRMEDÄMMUNG
RR	RR REGENFALLROHR	BS	BS BESCHICHTUNG

Alle Betonkanten mit Fase, Anstrichbreite 13mm, falls nicht in den Detailplänen anders beschrieben.	
Die Türhaken sind bündig auf OK Fertigfußboden der höheren Raumhöhe bis UK Rohkante.	
Alle Massiv sind verantwortlich zu prüfen bzw. am Bau zu nehmen. Für die Richtigkeit und Einhaltung der Masse haftet der Unternehmer. Ferner siehe VOB B 3.3 und 4.3. Plan- und Maßdifferenzen müssen vor der Ausführung mit den zuständigen Planern geklärt werden.	
Dieser Plan ist nur in Verbindung mit den im Plan angegebenen Detailplänen vollständig.	
Alle tragenden Bauteile nach statischer Berechnung.	
Ausparungen, Schlitz- und Durchbrüche siehe Werk-, Detail- und Schallpläne.	
Auf das Unterbreiten und das Unterbreiten ist hingewiesen.	
Änderungen dürfen nur mit Genehmigung des Architekten vorgenommen werden.	
I	
h	
g	
f	
e	27.04.2016
d	26.01.2016
c	27.08.2015
b	27.08.2015
a	20.05.2015
17.08.2015	
MD	DATEX

PLANNHALT

Grundriss UG Neubau

PLANNR.

52.001

INDEX

e

BAUVERHÄLTNIS

Altes Landratsamt Erding - Umbau und Erweiterung

- Maßnahme Neubau

PLANNHALT

Grundriss UG Neubau

BAUHERR

Landratsamt Erding

Alte Schieß-Platz 2

85435 Erding

ARCHITEKT

BAULEITUNG

STATIK

ELT-PLANUNG

HLS-PLANUNG

M=

1:50

FREIGABEVERMERK

DAT

27.08.2015

Freigabe

GEZ.

ja

BLATTG.

DN A 0

HOHE UNN:

15.00 = 462.69m (NN) (DHNH 12)

PLANNR.

52.001

INDEX

e

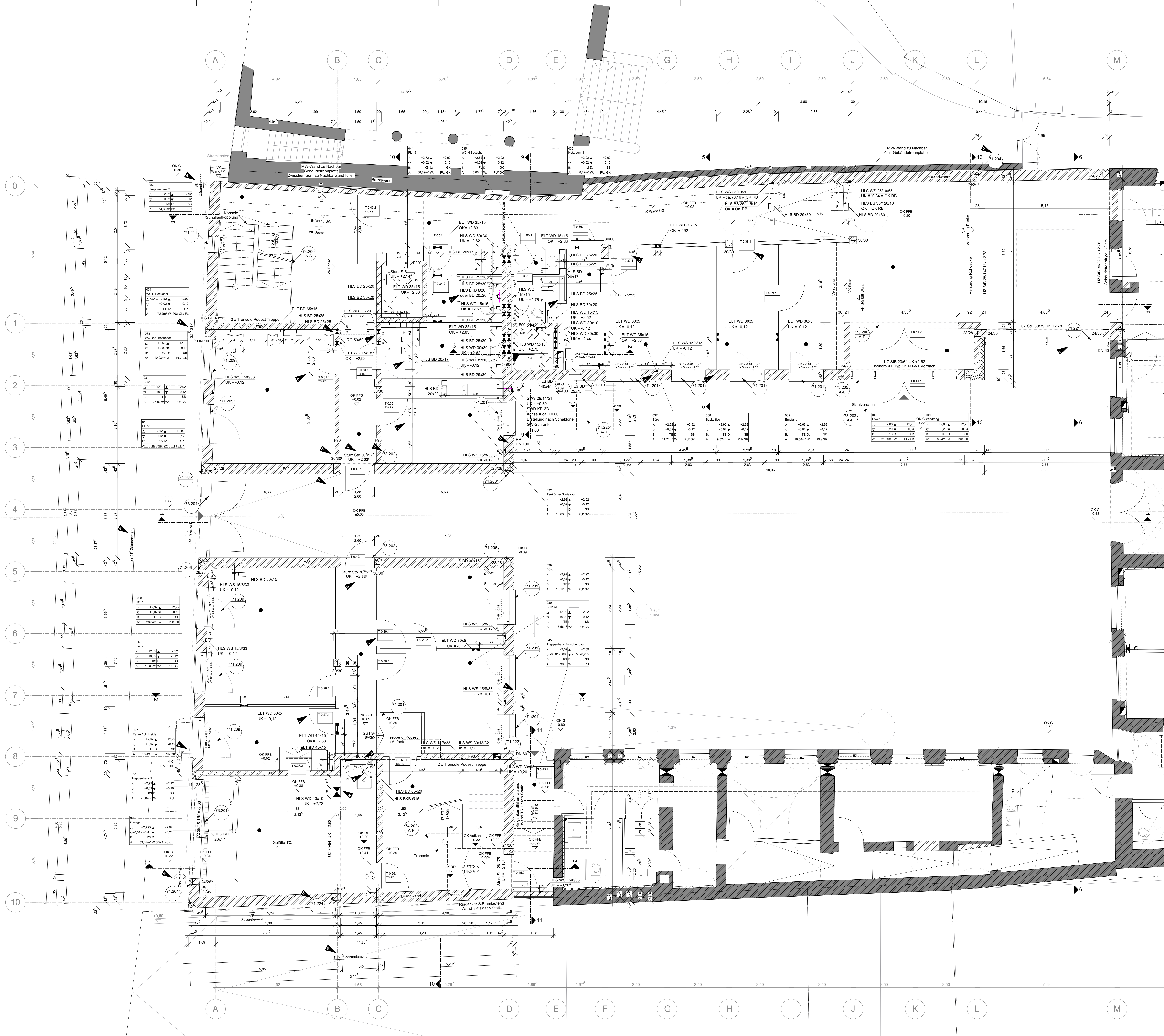

T30/F30	ANGABE DER BRANDKLASSE	△	UK FERTIGDECKE	BRITON NACH STATIK
R&T TÜR	RAUCHSCHUTZ TÜR	▽ BR	OK FERTIGBODEN	ZIEGELMAUERWERK
VT TÜR	VOULSPAN TÜR	▽ BR	UK ROHDECKE	NATURSTEIN
BMZ	BRANDMELDE-ZENTRALE	▽ BR	OK ROHBOH	OK-STÄNDERWERK
FSK	FEUERWEHR-SCHLÜSSELKASTEN	▽ BR	VERDECKT UNTER SCHNITTTEBENE	HALFENSCHNIELE
HKH	HEIZKÖRPERKASTEN	▽ BR	1BER SCHNITTTEBENE	DURCHBRUCH
⊗	MASS VORORT ÜBER-PRÜFEN BEI ABWEICHUNG RÜCK-SPRACHE MIT BLÄNDERUNGSHINWEIS MIT INDEX	▽ BR	SIEHE DETAIL 7.001	SCHLITZ
		▽ BR	NEUES MV UM PUTZ, STARKE VERSETZT	BESTAND (= BT)
OK	OBERRKANTE	S	SANITÄR	ZS ZEMENTESTRICH
UK	UNTERKANTE	H	HEIZUNG	NS NATURSTEIN
VK	VORDERKANTE	L	LÜFTUNG	KS KUNSTSTEIN
UG	UNTERGESCHOSS	E	ELEKTRO	FL FLIESEN
TG	TIEFGARAGE	SP	SPRINKLER	TE TEPPICH
EG	ERDGESCHOSS	OR	ÜBERSCHUBROHR	LI LINOLEUM
OG	OBERSCHLOSS	A	AUSSPARUNG	PU PUTZ
B	FUSSBOGEN	WD	WANDDURCHBRUCH	GK GIPS-KARTON
W	WAND	WS	WANDSCHLITZ	HO HOLZ
D	DECKE	DO	DECKENDURCHBRUCH	ME METALL
ST	STURZ	DS	DECKENSCHLITZ	SB SICHTBETON
BR	BRÜSTUNG	BD	BODENDURCHBRUCH	WÄ WÄRMEDÄMMUNG
R	ROH	UZ	UNTERZUG	RR REGENFALLROHR
F	FERTIG	ÜZ	ÜBERZUG	BS BESCHÜTTUNG
BE	BETON			

Alle Betonkanten mit Fase, Ansichtsbreite 13mm, falls nicht in den Detailplänen anders beschrieben.
Die Türhaken sind basieren auf OK Fertigfußboden der höheren Raumhöhe bis UK Rohsturz.
Alle Masse sind verantwortlich zu prüfen bzw. am Bau zu nehmen. Für die Richtigkeit und Einhaltung der Masse haftet der Unternehmer. Ferner siehe V08.B.3.3 und 4.3. Plan- und Maßdimensionen müssen vor der Ausführung mit den zuständigen Planern geklärt werden.
Dieser Plan ist nur in Verbindung mit den im Plan angegebenen Detailplänen vollständig.
Alle tragenden Bauteile nach statischer Berechnung.
Ausparungen, Schlitz und Durchbrüche siehe Werk-, Detail- und Schälpläne.
Auf das Umkleenetz und das Umkleenetzgesetz wird hingewiesen.
Änderungen dürfen nur mit Genehmigung des Architekten vorgenommen werden.

I	h	b	g	f	e	d	c	b	a
05.11.2025	10.09.2025	09.09.2025	27.08.2025	20.07.2025	14.07.2025	07.07.2025	30.06.2025	23.06.2025	16.06.2025
Freigeabe, ohne Freigeabe Durchbruchplanung TGA	Freigeabe mit Durchbruchplanung TGA, Zuselement Westfassade	Ergänzung Detailverweise, Maße Regenrohre, UK Sturz Durchgang	Türmaße Innentüren TRH Nord, Entfall Lamellenfassaden						
MD	DATUM	VERZ.	PLANVERGABE UND ANMERKUNGEN						

PLANNR. 52.002

INDEX c

PLANINHALT

Grundriss EG Neubau

BAUVERHABEN

Altes Landratsamt Erding - Umbau und Erweiterung - Maßnahme Neubau

PLANINHALT

Grundriss EG Neubau

BAUHERR

Landratsamt Erding
Annie-Schubert-Platz 2
85435 Erding

ARCHITEKT

BAULEITUNG

STATIK

ELT-PLANUNG

HLS-PLANUNG

M= 1:50

DATE 09.09.25

GEZ. ja

BLATTG: DIN A 0

FREIGABEVERMERK

Freigabe

HOHE UNN: 45.00 = 452.65m (NN) (DHNH 12)

PLANNR. 52.002

INDEX c

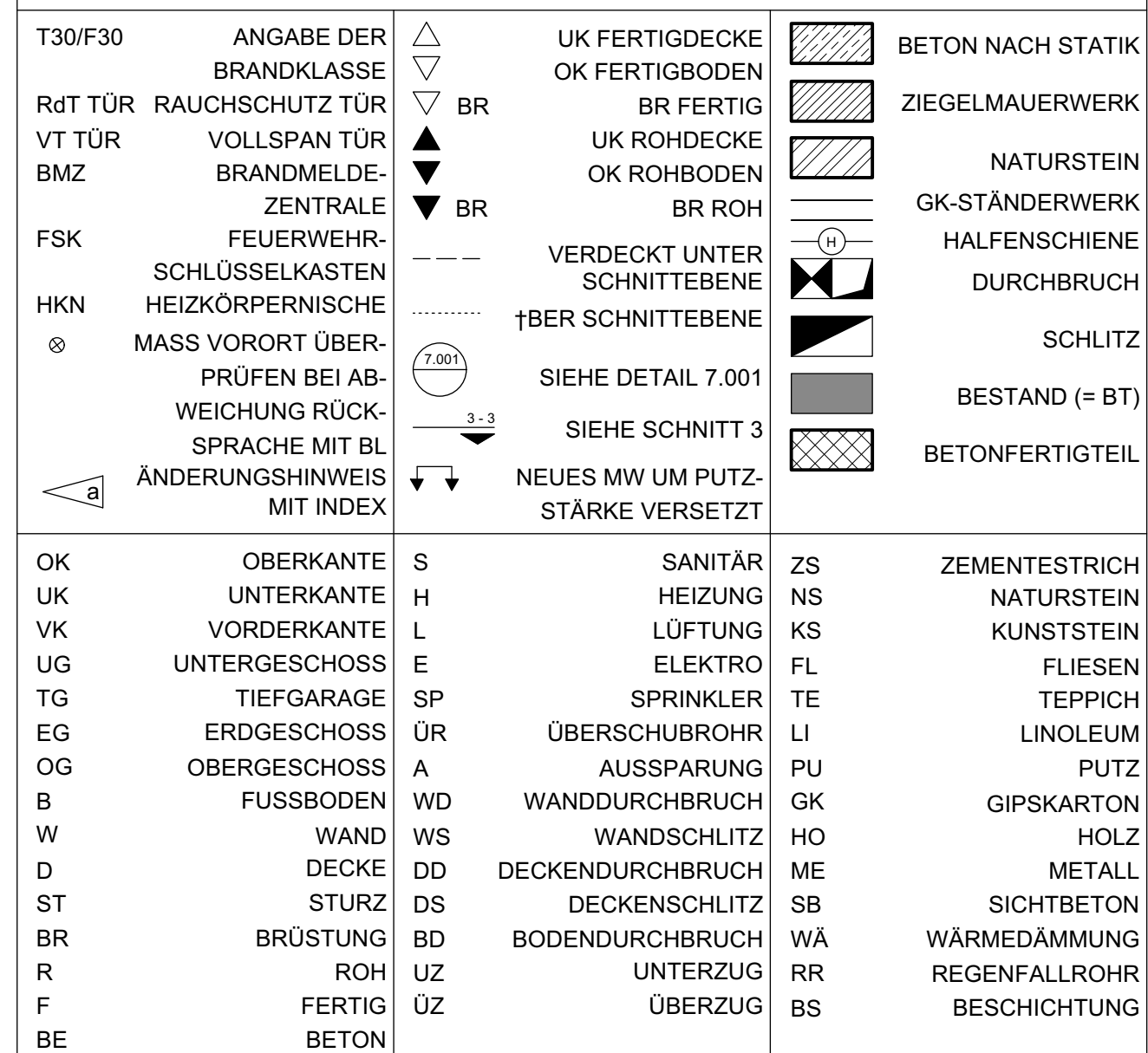

Alle Betonkannten mit Fase, Ansichtsbreite 13mm, falls nicht in den Detailplänen anders beschrieben. Die Türhölzer sind bezogen auf OK Fertigstellung der höheren Raumkante bis UK Rohzust. Alle Masse sind verantwortlich zu prüfen bzw. am Bau zu nehmen. Für die Richtigkeit und Ausführung der Masse haftet der Unternehmer. Ferner siehe VOB B 3.1 und 4.3, Plan- und Maßdifferenzen müssen vor der Einlieferung in den zuständigen Planern geklärt werden.

Dieser Plan ist nur in Verbindung mit den im Plan angegebenen Detailplänen vollständig.

Alle tragenden Bauteile nach statischer Berechnung.

Ausgängen, Schlitze und Durchlässe ihre Werk-, Detail- und Schallpläne.

Auf das Urheberrecht und das Urheberrechtsgesetz wird hingewiesen.

Änderungen dürfen nur mit Genehmigung des Architekten vorgenommen werden.

[illegible]

PLANINHALT	PLANNR.	INDEX
Grundriss 1.OG Neubau	52.003	a

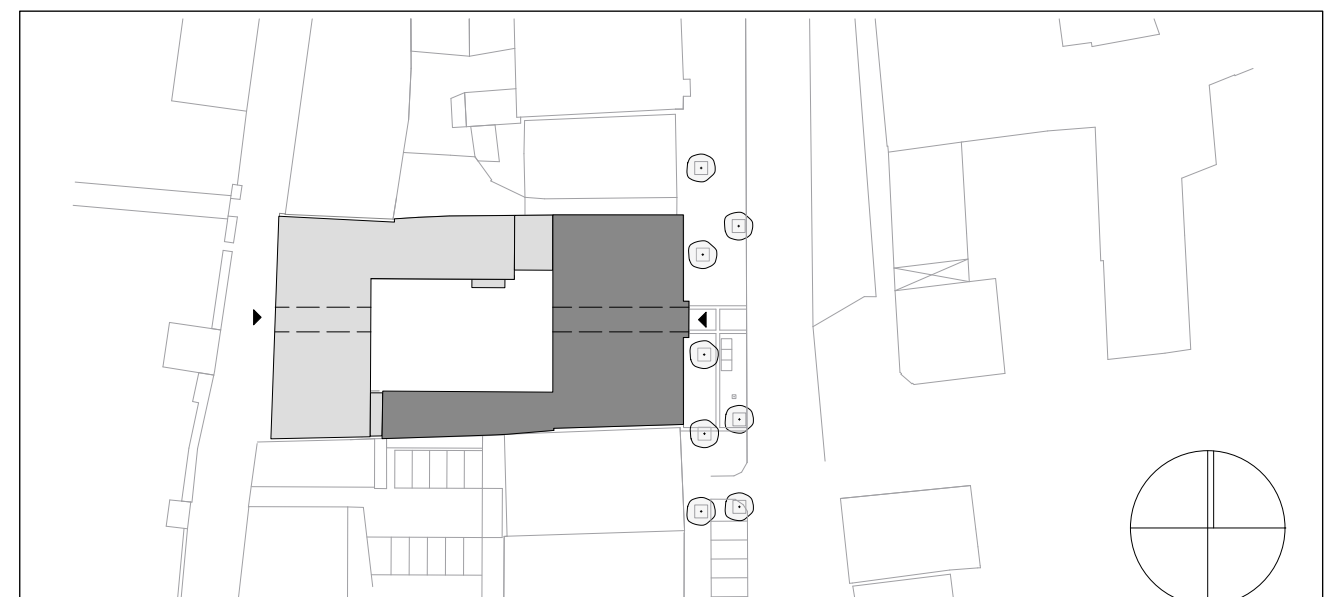

BAUVORHABEN	Altes Landratsamt Erding - Umbau und Erweiterung - Maßnahme Neubau
PLANINHALT	Grundriss 1.OG Neubau
BAUHERR	Landratsamt Erding Alois-Schneidl-Platz 2 85435 Erding
ARCHITEKT	
BAULEITUNG	
STATIK	
ELT-PLANUNG	
HLS-PLANUNG	

M=	1:50	Freigabe	52.003	a
DAT	05.11.25			
GEZ.	ja			
BLATTG. DIN A 0	HÖHE ÜNN: ±0,00 = 462,69m ÜNN (DHHN 12)			

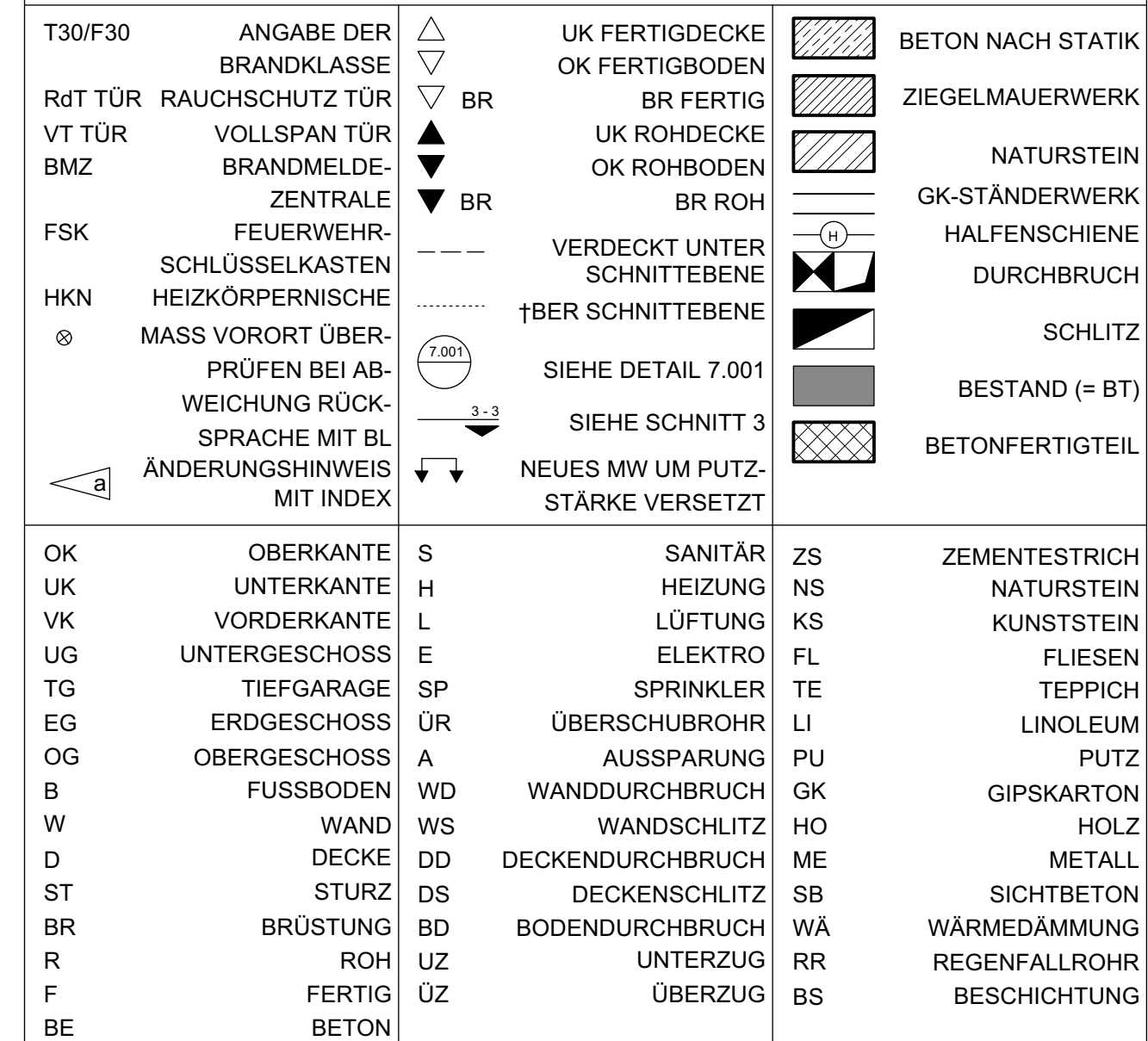

Alle Betonkanten mit Fuge, Ansichtsbreite 13mm, falls nicht in den Detailplänen anders beschrieben.
Die Türhöhen sind bezogen auf OK Fertigfußboden der höheren Raumkante bis UK Rohstruz.
Die Masse sind verantwortlich zu prüfen bzw. am Bau zu nehmen. Für die Richtigkeit und Einhaltung der Masse haften der Unternehmer. Ferner siehe VOB B 3.4.3 und 4.3, Plan- und Maßdifferenzen müssen vor der Ausführung in den zuständ. Plänen geklärt werden.
Dieser Plan ist nur in Verbindung mit den im Plan angegebenen Detailplänen vollständig.
Alle Tragenden Bauteile nach statischer Berechnung.
Auslagerungen, Scherle und Durchdrichte siehe Werk-, Detail- und Schallpläne.
Auf das Urheberrecht und das Urheberrechtsgesetz wird hingewiesen.
Änderungen dürfen nur mit Genehmigung des Architekten vorgenommen werden.

[illegible]

PLANINHALT		PLANNR.	INDEX
Grundriss 2.OG Neubau		52.004	a
BAUVORHABEN		Altes Landratsamt Erding - Umbau und Erweiterung - Maßnahme Neubau	
PLANINHALT		Grundriss 2.OG Umbau	
BAUHERR	Landratsamt Erding Alois-Schleiß-Platz 2 85435 Erding		
ARCHITEKT			
BAULEITUNG			
STATIK			
ELT-PLANUNG			
HLS-PLANUNG			
M=	1:50	FREIGABEVERMERK	PLANNR.
DAT	05.11.25	Freigabe	52.004
GEZ.	ja	HÖHE ÜNN:	INDEX
BLATTG.	DIN A 0	±0.00 = 462.69m üNN (DHHN 12)	a

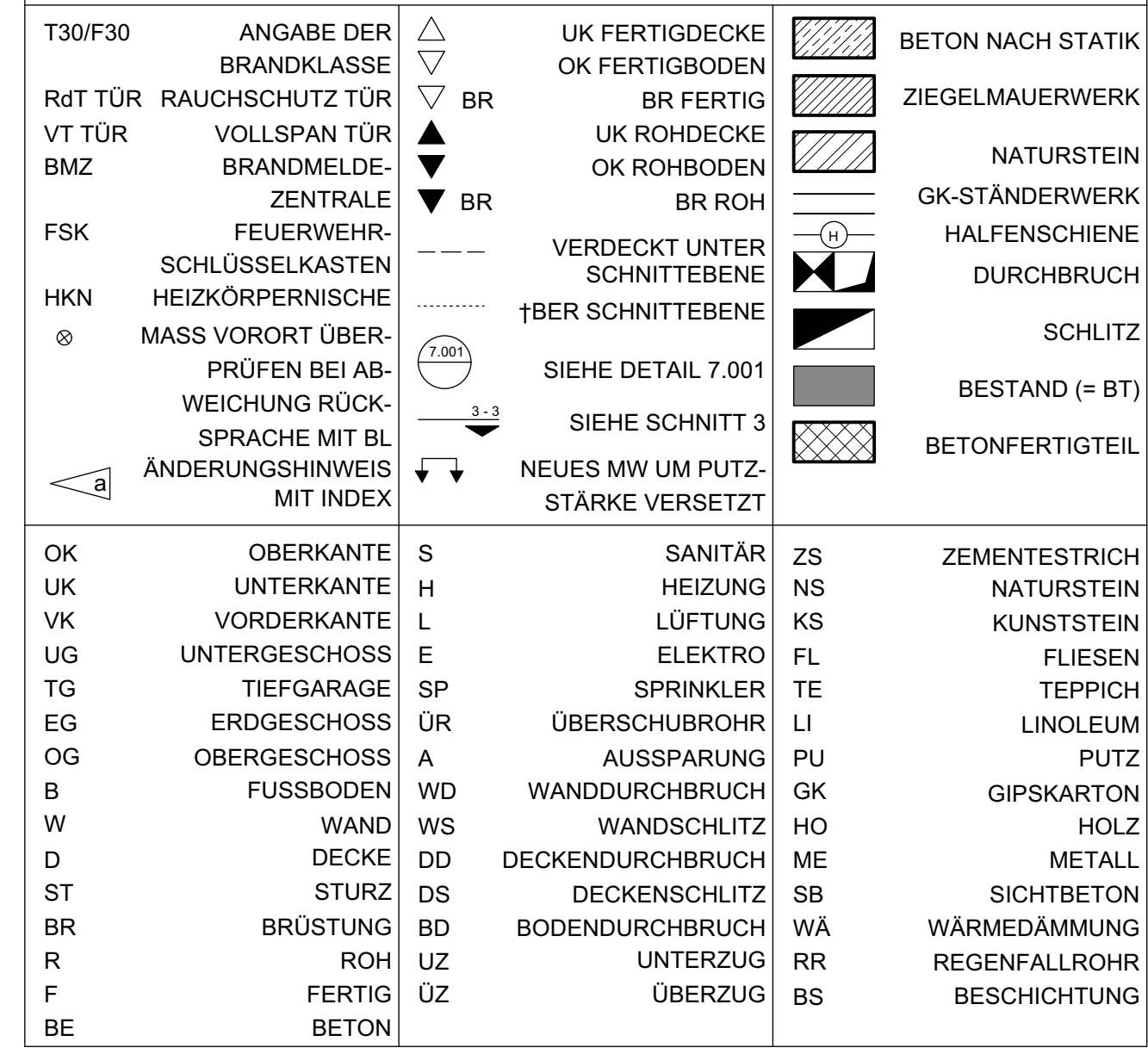

Alle Betonkanten mit Fuge, Ansichtsbreite 13mm, falls nicht in den Detailplänen anders beschrieben.
Die Türhüben sind bezogen auf 00 Kertigfluchboden der höheren Raumkante bis UK Rohstruz.
Die Masse ist verantwortlich zu prüfen bzw. am Bau zu nehmen. Für die Richtigkeit und Einhaltung der Masse haften der Unternehmer und die VOB §§ 3.3 und 4.3, Plan- und Maßdifferenzen müssen vor der Ausführung mit dem zuständigen Planm. geklärt werden.
Dieser Plan ist nur in Verbindung mit den in Plan angegebenen Detailplänen vollständig.
Alle tragenden Bauteile nach statischer Berechnung.
Ausparungen, Schlitze und Durchbrüche siehe Werk-, Detail- und Schalpläne.
Auf das Urheberrecht und das Urheberrechtsgesetz wird hingewiesen.
Änderungen dürfen nur mit Genehmigung des Architekten vorgenommen werden.

[illegible]

PLANINNHALT		PLANNR.	INDEX
Grundriss 1.DG Neubau		52.005	
BAUVORHABEN		Altes Landratsamt Erding - Umbau und Erweiterung - Maßnahme Neubau	
PLANINNHALT		Grundriss 1.DG Neubau	
BAUHERR	Landratsamt Erding Alois-Schleis-Platz 2 85435 Erding		
ARCHITEKT			
BAULEITUNG			
STATIK			
ELT-PLANUNG			
HLS-PLANUNG			
M=	1:50	FREIGABEVERMERK	PLANNR.
DAT	09.09.25	Freigabe	52.005
GEZ.	ja		
BLATTG.	DIN A 0		
HÖHE ÜNN:		s± 0,00 = 462,69m ÜNN (DHNN 12)	
		INDEX	